



**ESTADO DO MARANHÃO
MUNICÍPIO DE SÃO BERNARDO
PODER EXECUTIVO
GABINETE DO PREFEITO**

LEI ORDINÁRIA MUNICIPAL Nº 835, DE 23 DE MAIO DE 2025.

“DÁ NOME A RUAS DO LOTEAMENTO RESIDENCIAL SÃO BERNARDO, NO BAIRRO CAJUEIRO; DÁ NOME AO SISTEMA DE ABASTECIMENTO DE ÁGUA DO LOTEAMENTO, E DÁ OUTRAS PROVIDÊNCIAS”.

O PREFEITO MUNICIPAL DE SÃO BERNARDO, Estado do Maranhão, faço saber que a Câmara Municipal aprovou e eu sanciono a seguinte Lei:

Artigo 1º. Fica nomeada a via principal do Loteamento São Bernardo, no bairro Cajueiro, deste Município, que tem seu início na Rua Severino Alves Feitosa, no sentido Nordeste – Sudoeste e seu final confrontando-se com Faz. Vale do Buriti, com extensão de 333.81mts (trezentos e trinta e três metros e oitenta e um centímetros), de **RUA SÃO FRANCISCO**.

Artigo 2º. A via do Loteamento São Bernardo, denominada de Rua Projetada 03, com extensão de 48,32mt. (quarenta e oito metros e trinta e dois centímetros) que tem seu início no sentido Noroeste-Sudeste, e seu final confrontando-se com a Fazenda Vale do Buriti, fica denominada de **RUA SANTO ANTONIO**.

Parágrafo único. A Rua denominada no Caput do artigo fica estendida em 100mt (cem metros) em sua extensão, passando a medir de ponta a ponta 148,32mt (cento e quarenta e oito metros e trinta e dois centímetros).

Art. 3º. A via do Loteamento São Bernardo, denominada de Rua Projetada 04, com extensão de 47,99mt (quarenta e sete metros e noventa e nove centímetros), que tem seu início no sentido Noroeste-Sudeste e seu final confrontando-se com a Fazenda Vale do Buriti, fica denominada de **RUA SÃO PEDRO**.

Parágrafo único. A Rua denominada no Caput do artigo fica estendida em 100mt (cem metros) em sua extensão, passando a medir de ponta a ponta 147,99mt (cento e quarenta e sete metros e noventa e nove centímetros).

Art. 4º. A área do Reservatório do Sistema de Abastecimento e o Poço que ali se encontra instalado, passa a denominar-se de “**Sistema de Abastecimento Potável São Sebastião**”.

Art. 5º. Revogadas as disposições em contrário, esta lei entra em vigor na data de sua publicação.

Palacio Municipal Pref. Amin Vieira Sabry, Gabinete do Prefeito Municipal de São Bernardo/MA, em 23 de maio de 2025.

FRANCISCO DAS
CHAGAS
CARVALHO:18260918315

Assinado de forma digital por
FRANCISCO DAS CHAGAS
CARVALHO:18260918315
Dados: 2025.05.23 10:58:56
-03'00"

Francisco Das Chagas Carvalho
Prefeito Municipal



**ESTADO DO MARANHÃO
MUNICÍPIO DE SÃO BERNARDO
PODER EXECUTIVO
GABINETE DO PREFEITO**

Certidão de Publicação

Certifico que esta Lei Ordinária Municipal nº 835/2025, foi publicada conforme artigo 147, IX, da constituição do Estado do Maranhão; artigo 92, da lei Orgânica do Município e art. 4, I, da Lei Ordinária Municipal nº 723, de 23 de janeiro de 2017, em 23/05/2025.

FRANCISCO DAS CHAGAS

PEREIRA DE SOUSA:78081882391

Assinado de forma digital por FRANCISCO DAS

CHAGAS PEREIRA DE SOUSA:78081882391

Dados: 2025.05.23 10:59:13 -03'00'

FRANCISCO DAS CHAGAS PEREIRA DE SOUZA

Secretário Mun. de Gestão

Portaria nº 01/2025

**Lote dos Reservatórios de Água
MEMORIAL DESCRITIVO DO LOTE**

Inicia-se a descrição deste polígono regular no Vértice nº 01, testada; deste, segue, com 7,01m de distância até o Vértice nº 02, confrontando com a RUA SEVERINO ALVES FEITOSA; deste, segue 146,82m até o Vértice nº 03, confrontando com o JR DOURADO LTDA.; deste, segue 23,04m até o Vértice nº 04, confrontando com a JR DOURADO LTDA.; deste segue 7,00m até o Vértice nº 05, confrontando a RUA PROJETADA nº 03; deste segue 23,07m até o Vértice nº 06, confrontando a JR DOURADO LTDA.; deste segue 146,00m até o Vértice nº 07, confrontando a JR DOURADO LTDA.; deste segue 23,70m até o Vértice nº 08, confrontando a JR DOURADO LTDA.; deste segue 7,00m até o Vértice nº 09, confrontando a RUA PROJETADA Nº 4 deste segue 23,73m até o Vértice nº 10, confrontando a JR DOURADO deste segue 42,99m até o Vértice nº 11, confrontando a JR DOURADO LTDA.; deste segue 7,00m até o Vértice nº 12, confrontando a FAZENDA ABREU AGRÍCOLA VALE DO BURITI LTDA.; deste segue 42,99m até o Vértice nº 13, confrontando a JR DOURADO LTDA.; deste segue 24,11m até o Vértice nº 14, confrontando a JR DOURADO LTDA.; deste segue 7,00m até o Vértice nº 15, confrontando a FAZENDA ABREU AGRÍCOLA VALE DO BURITI LTDA.; deste segue 24,29m até o Vértice nº 16, confrontando a JR DOURADO LTDA.; deste segue 146,00m até o Vértice nº 17, confrontando a JR DOURADO LTDA.; deste segue 25,29m até o Vértice nº 18, confrontando a JR DOURADO LTDA.; deste segue 7,00m até o Vértice nº 19, confrontando a FAZENDA ABREU AGRÍCOLA VALE DO BURITI LTDA.; deste segue 25,28m até o Vértice nº 20, confrontando a JR DOURADO deste segue 146,58m até o Vértice nº 01, confrontando a JR DOURADO LTDA. Área: 3.121,67m² e Perímetro: 905,91m.

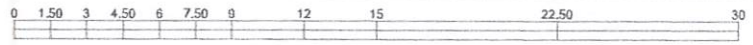
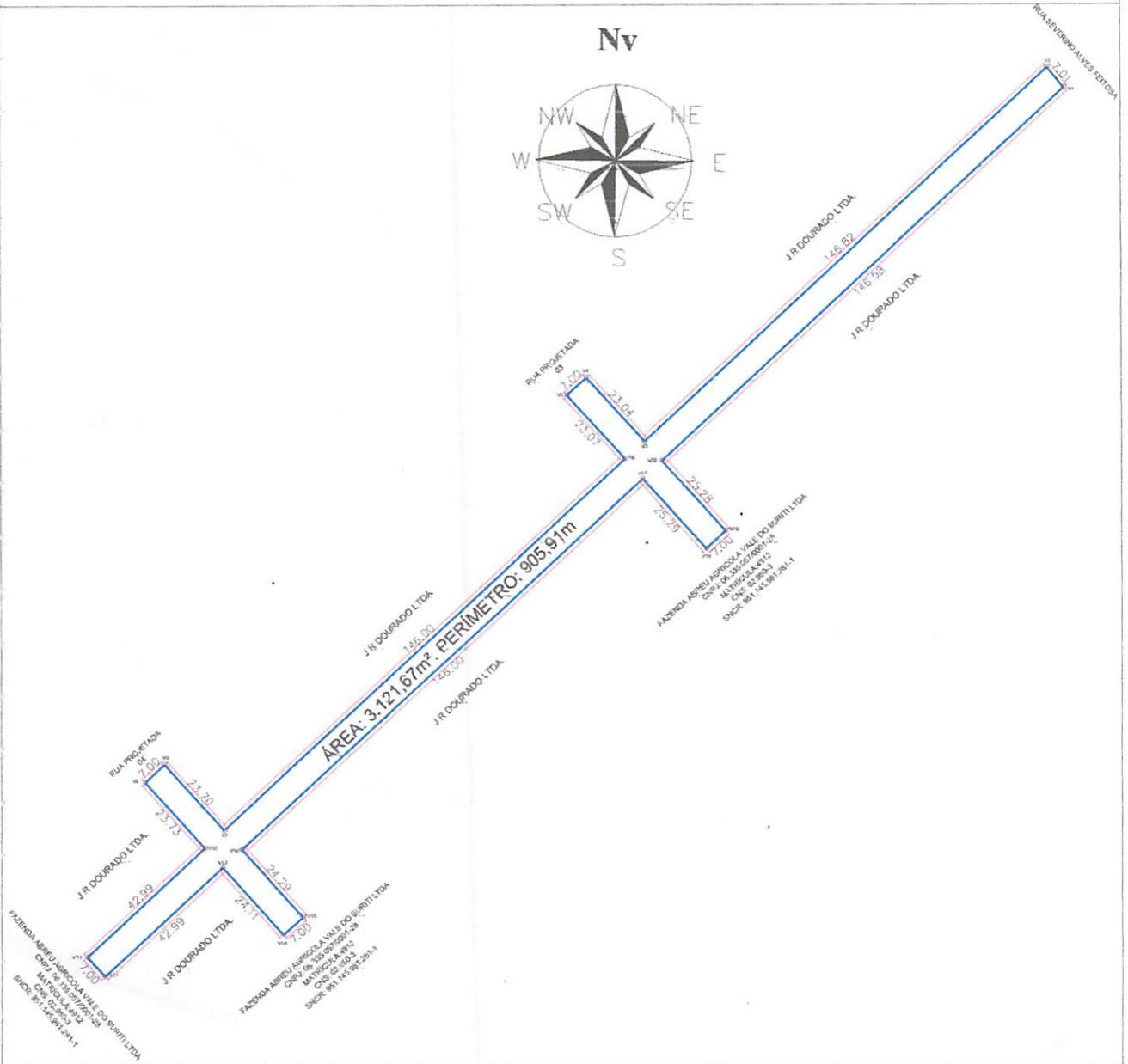

ÁREA DE VIAS BAIRRO CAJUEIRO

PROJETO: Demarcação de Área. IMÓVEL: RUA SEVERINO ALVES FEITOSA PROPRIETÁRIA: J R DOURADO LTDA CNPJ nº: 24.923.169/0001-81		ÁREA: 3.121,67m² PERÍMETRO: 905,91m
DATA:	MUNICÍPIO: São Bernardo	UF: MA
MATRÍCULA: 5121	RESPONSÁVEL TÉCNICA: ARQ. RANNIERI SOUSA PIEOROTTI CAU Nº: A56519-9 / RRT nº XXXXXX	

Este desenho foi elaborado utilizando uma versão original do assentado profissional para Cálculos, Desenhos e Projetos topográficos Mátrica TopoEVN 6.7.5.11 - Número de Sítio: 22895. Licenciado à: TRIETTO ARCHI, ING. E CONSU...

**Lote dos Reservatórios de Água
MEMORIAL DESCRITIVO DO LOTE**

Inicia-se a descrição deste polígono regular no **Vértice nº 01**, testada; deste, segue, com **10,00m** de distância até o **Vértice nº 02**, confrontando com a **Rua Projetada 5**; deste, segue **21,24m** até o **Vértice nº 03**, confrontando o terreno de **J R Dourado Ltda.**; deste, segue **10,00m** até o **Vértice nº 04**, confrontando com o muro de divisa do **Lote 5 da Quadra G**; deste segue **21,24m** até o **Vértice nº 01**, confrontando o terreno de **J R Dourado Ltda.** Área: **212,40m²** e Perímetro: **62,48m**.

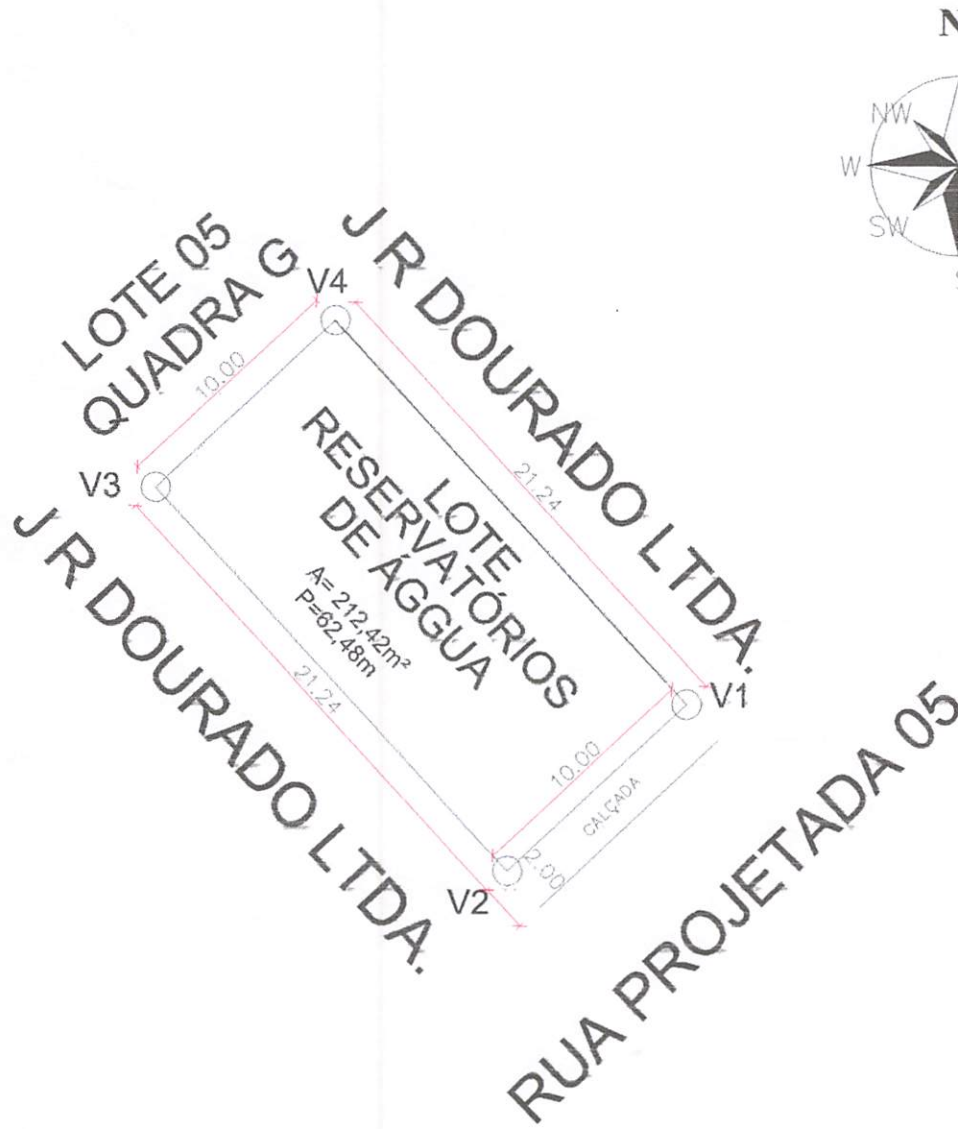

Escala Gráfica:

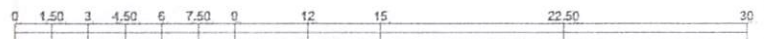

LOTEAMENTO RESIDENCIAL SÃO BERNARDO

PROJETO:
Demarcação de lote.
IMÓVEL:
Quadra J - Lote 1 - Memorial Descritivo de Desmembramento.
PROPRIETÁRIA:
J R DOURADO LTDA
CNPJ nº:
24.923.169/0001-81

ÁREA:
212,42m²

PERÍMETRO:
62,48m

DATA:

MUNICÍPIO:
São Bernardo

UF:
MA

ESCALA:
1 / 300

MATRICULA:
5121

RESPONSÁVEL TÉCNICA:
ARO. RANNIERI SOUSA PIEOROTTI
CAU Nº: A56519-9 / RRT nº XXXXXX

Este desenho foi elaborado utilizando uma versão original do sistema profissional para Cálculos, Desenhos e Projetos topográficos Métrica TopoEVN.6.7.5.11 - Número de Série: 22995. Licenciado a: THIETTO ARCH. ING. E CONSUL.